

STANOVANJSKA SOSESKA
»REZIDENCA DOLENČEVI
VRTOVI«

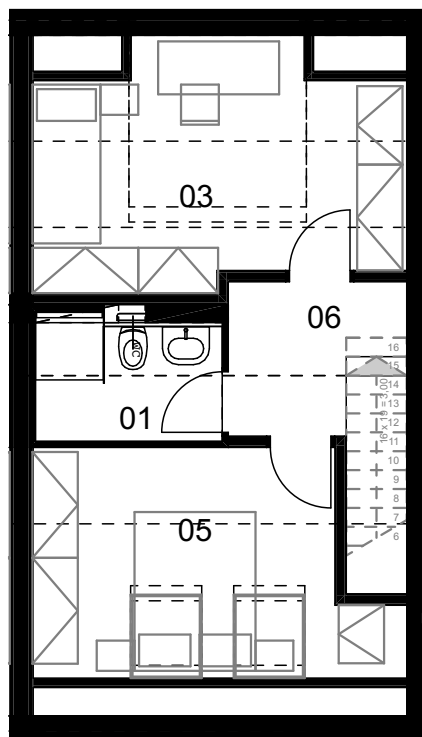

enota 2 1-3

| št.pr | prostor | etaža P +/- | kvadratura |
|-------|----------------|----------------|----------------------------|
| 01 | DN.SOBA+JEDIL. | 1 | 25,00 |
| 01 | KOPALNICA | 2 | 4,01 |
| 02 | PREDPR. | 1 | 8,15 |
| 03 | SHRAMBA/2 1-3 | 2 | 3,05 |
| 03 | SOBA-1 | 2 | 14,50 |
| 03 | VHOD-gank | 1 | 5,80 |
| 04 | WC | 1 | 2,00 |
| 05 | SPALNICA | 2 | 13,04 |
| 06 | STOPN.+HODN. | 2 | 6,46 |
| | | | 82,01 m² |

str. 1/2

št. PM: 2

investitor: DOLNOV d.o.o., Šuceva 23, 4000 Kranj

STANOVANJE

M 1:100

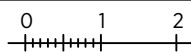

21-3

OPOMBA:
Vsa oprema je risana informativno.
Pozicija, velikost in oblika sanitarnih elementov in grelnih teles je risana informativno.
Širina vrat, debelina sten, oblog in pregradnih elementov so risani informativno.
Investitor si pridržuje pravico do sprememb, ki ne vplivajo na funkcionalnost stanovanja

ETAŽA: 2. NADSTROPJE

OBJEKT: 2

